

BLR

MAG

#510
MAI
2026



© Dominique Mariette
Gagnante du concours photo VertAvril 2026.

BLR AU QUOTIDIEN
Mai à vélo, Nouvelle
rame du RER B (p.7)

GRAND ANGLE
Majorité : vos nouveaux
élus ne vous seront plus
inconnus ! (p.22)

RENCONTRE
Anastasiya
Shapochkina, une
Réginauburgienne
énergique (p.30)



SOMMAIRE

P. 4

ARRÊT SUR IMAGES

Retour en images sur les événements marquants de mi-mars à avril

P. 7

BLR AU QUOTIDIEN

Alerte au moustique-tigre, permanences de France services, etc.

P. 15

BLR DEMAIN

Les évolutions de votre commune

P. 18

FOCUS

Dynamique sportive et jeunesse à BLR

P. 22

GRAND ANGLE

Les nouveaux visages de la majorité municipale

P. 28

ET SI ON SORTAIT ?

Culture, sports, loisirs : des bons plans et des idées sorties

P. 28

RENCONTRE

Anastasiya Shapochkina : les enjeux géopolitiques de l'énergie

P. 33

COMMERCES/SERVICES

L'actualité des commerces et services

P. 34

NOS ASSOCIATIONS

L'actu des associations de Bourg-la-Reine

P. 36

LA PAROLE À VOS ÉLUS

Tribunes des groupes politiques (majorité et opposition)

P. 38

EN PRATIQUE

Pharmacies de garde, carnet, numéros utiles, menus

VU SUR LES RESEAUX



" EN MARS, CAP SUR LES LANGUES DU MONDE »

Le 25 mars, un temps des histoires spécial a permis aux enfants de voyager à travers des récits racontés en plusieurs langues, portés par les parents et les médiathécaires. Un moment convivial et dépaysant, entre découverte culturelle et plaisir d'écouter des histoires autrement. "



" RENCONTREZ LA POLICE MUNICIPALE

Venez échanger avec les agents : comme le 15 avril dernier, rendez-vous les mercredi 20 mai et samedi 6 juin, de 9h à 12h, rue René-Roeckel, sous la tente dédiée. "



SUIVEZ-NOUS SUR LES RESEAUX

 Instagram [VILLE_DE_BLR](#)  Threads [@VILLE_DE_BLR](#)  Facebook [VILLE DE BOURG-LA-REINE](#)

 X [#VILLE_DE_BLR](#)  LinkedIn [VILLE DE BOURG-LA-REINE](#)  Youtube [@VILLEDEBLR](#)

LA VERSION NUMÉRIQUE DU BLR MAG

[SUR LE SITE WWW.BOURG-LA-REINE.FR](http://WWW.BOURG-LA-REINE.FR) (RUBRIQUE PUBLICATIONS)

BLR MAG Bourg-la-Reine Magazine est une publication de la Mairie de Bourg-la-Reine - 6, boulevard Carnot - 92340 Bourg-la-Reine •

Directeur de la publication : Patrick Donath • Rédactrice en chef : Blanche Raimond-Leroi • Rédaction : Blanche Raimond-Leroi, Marine Massé, Tiffany Bourhis, Hélène Beighau, Stéphane Jean-Théodore • Crédits photos : Benjamin Charley, Pauline de Courrèges, Bertrand Guigou, Tristan Reynaud, Patrice Quillet, Isabelle Scotta, Ville de Bourg-la-Reine • Création / Mise en page : Jérémy Langlois • Régie publicitaire : Micro5 - Thierry Cohen : 06 25 23 65 66 • Impression : Le Réveil de la Marne : 03 26 51 59 31 • Dépôt légal à parution - Tirage : 11 000 ex. Service Communication : 01 79 71 41 50 - communication@bourg-la-reine.fr • Distribution dans les boîtes aux lettres de la ville. Si vous ne le recevez pas, merci de nous le signaler au 01 79 71 41 52





"Notre ville, toujours plus attractive."

LE CONSEIL MUNICIPAL DU 16 AVRIL DERNIER A PERMIS LE VOTE DU BUDGET, AVEZ-VOUS DES ANNONCES À FAIRE ?

Ce budget a été adopté dans un contexte national difficile, marqué par des incertitudes économiques et des contraintes budgétaires fortes, y compris pour les collectivités locales.

Notre objectif est clair : gérer rigoureusement les finances de Bourg-la-Reine, en équilibrant le budget tout en répondant aux besoins de nos habitants.

En 2025, la qualité de notre gestion a été saluée par Loca Novaz, qui a relevé notre note de AA (18/20) à AA+ (19/20). Les investissements importants réalisés entre 2020 et 2025 ont été rendus possibles grâce à des subventions de nos partenaires (Conseil départemental, Région, Métropole du Grand Paris, État, etc.).

Cette année, nous réduisons les charges générales de 5,6 % et baisserons la dette de 8,3 millions d'euros, tout en maintenant la qualité des services publics. Une performance remarquable, fruit du travail des services et des élus.

Notre priorité reste inchangée : préserver une santé financière solide, maîtriser les dépenses de fonctionnement et protéger le pouvoir d'achat des habitants.

LES INVESTISSEMENTS IMPORTANTS PASSÉS COMMENCENT À PRENDRE FORME PETIT À PETIT, À SE MATÉRIALISER DANS LA VILLE, COMME LE NOUVEAU PARC DE LA FAÏENCERIE.

Oui ! Après la réception de la nouvelle place Condorcet, qui je crois fait le bonheur des enfants et des promeneurs, nous allons avoir le plaisir d'ouvrir dans les prochains jours un nouveau parc de 8400 m². Quelle autre ville de petite couronne aussi densifiée que la nôtre a construit autant d'espaces verts ? J'ai le plaisir également d'accueillir bientôt l'ouverture d'une résidence étudiante et d'une maison de santé en lieu et place dans l'ancien EPHAD du Castel Régina. Les premiers médecins arriveront à l'été.

CETTE CAPACITÉ À RASSEMBLER S'EST ILLUSTRÉE DE MANIÈRE PARTICULIÈREMENT SIGNIFICATIVE À L'OCCASION DE LA 19^E ÉDITION DU SALON VERTAVRIL.

Cet événement a, une nouvelle fois, rencontré un succès remarquable, avec une fréquentation record dépassant les 7 100 visiteurs. Ce résultat témoigne de l'attractivité toujours croissante de notre

ville, mais également de la qualité du travail collectif mené par les agents de la ville et les élus municipaux pour permettre aux moments de convivialité de prospérer.

Au-delà de cet événement emblématique, le mois d'avril a été marqué par d'autres temps forts qui ont contribué à renforcer le lien social et la convivialité au sein de notre commune. Je pense notamment au tournoi eSport ainsi qu'à la traditionnelle chasse aux œufs, qui ont, eux aussi, su rassembler un public nombreux. Ces manifestations illustrent pleinement notre volonté de proposer des temps forts accessibles à tous, favorisant le vivre-ensemble et l'animation de la vie locale.

PATRICK DONATH,
Maire de Bourg-la-Reine



1



2



4



5

1 **21** **FORUM PETITE ENFANCE**
MARS Parents et futurs parents ont pu s'informer sur les solutions de garde, les dispositifs d'aide à la parentalité et les activités de loisirs proposés sur la ville pour leurs enfants.

2 **1^{ER}** **POTAGER DES**
AVR **BAS-COQUARTS** Chaque mercredi et pendant les vacances scolaires, les enfants auront l'occasion de découvrir le plaisir de jardiner.

3 **5** **À LA RECHERCHE**
AVR **DES ŒUFS** Plus de 1000 personnes présentes et des centaines d'enfants ont relevé le défi de la chasse aux œufs à la Villa Saint-Cyr.



4

5 ESPORT ET BONNE HUMEUR !

AVR Aux Colonnes, la finale ESport a mêlé défis, rires et partage entre les plus jeunes.

5

DU VERTAVRIL, UN SUCCÈS RENOUVÉLÉ

10 AU 12 AVR De retour à la Villa Saint-Cyr, le salon VertAvril a attiré plus de 7000 visiteurs, battant tous les records ! Notre Salon de l'Agriculture à Bourg-la-Reine ? Peut-être bien...

aertoit[®]
COUVERTURE

L'HAÏ-LES-ROSES
22 rue des Jardins
01 46 63 99 59

Entretien •
Etanchéité •
Isolation •
Charpente •

www.aertoit.fr





BRUNO DESSYMOULIE
Plomberie Chauffage
Devis gratuit



Entretien chaudière gaz et fioul
Dépannage brûleur et chaudière
Thermostat d'ambiance
Ramonage conduit cheminée

1 av. des vergers
92340 Bourg-la-Reine

01 46 65 84 74
06 25 17 82 72

www.dessymoulie-chauffage.fr
dec92@hotmail.fr
dessymoulie@orange.fr



Installation sanitaire et chauffage
Dépannage plomberie
Douche accès mobilité réduite



TANDOORI KITCHEN 786

GRILLADES AU FEU DE BOIS

BIRYANI • TANDOORI ASSIETTES GRILLADES

PLATS • DESSERTS





RESTAURANT INDIEN & PAKISTANAIS

Sur Place ou à emporter et en livraison

01 46 65 13 70 • 06 27 16 88 93

Tous les jours 11h30 - 23h
(sauf vendredi : 16h - 23h) tandoori.kitchen94@gmail.com
109 Av. Aristide Briand, 94230 Cachan

Lundi et Jeudi soir : 1 plat acheté : 1 lassi mangue ou 1 entrée mix pakora OFFERT !



Retrouvez-nous en scannant ce QR code

FCA

Isolation
Ravalement
Fenêtres
Combles & VMC



01 41 87 08 25
Agence de Châtenay Malabry

fca-renovation.com



VENTE - ACHAT
LOCATION - GESTION
PROMOTION
EXPERTISE IMMOBILIÈRE

IMMO CONDORCET

3 rue Ravon
Bourg-la-Reine
01.41.13.75.50

Depuis 30 ans à vos côtés

ESTIMATION GRATUITE DE VOTRE BIEN SOUS 48H

SARL YAVUZ

Maçonnerie générale
Démolition
Charpente, Isolation
Aménagement intérieur et extérieur
Peinture intérieure et extérieure
Plomberie, Électricité
Carrelage, Faïence

DEVIS GRATUITS

12, avenue Jean-Pierre
94260 Fresnes
06 22 22 63 39
myavuz@hotmail.fr



CITEOS

Citeos à Bagneux

18 Avenue du Général de Gaulle
92220 | Bagneux

bagneux@citeos.com
01 58 07 92 00

Performance énergétique

Mobilité décarbonée

Espace urbain protégé et valorisé





MI20

LE NOUVEAU DÉPART DU RER B SE PRÉCISE

C'est une étape importante pour les usagers du RER B, et particulièrement pour les habitants de Bourg-la-Reine, nombreux à emprunter cette ligne chaque jour. Le 29 janvier 2026, Île-de-France Mobilités a dévoilé les premières images du MI20, le futur train appelé à moderniser la deuxième ligne la plus fréquentée d'Europe. La première voiture de tête a été construite dans l'usine *Construcciones y Auxiliar de Ferrocarriles (CAF)* en Alsace. Elle arbore déjà les couleurs choisies par 18 000 votants : bleu clair, blanc et noir.

UN PROJET MAJEUR POUR LE RÉSEAU FRANCILIEN

Le MI20 fait partie d'une commande de 146 rames, destinée à remplacer intégralement le matériel vieillissant du RER B. Ce programme, financé à hauteur de 2,5 milliards d'euros par IDFM, est confié au consortium Alstom-CAF. Avec un million de voyageurs quotidiens, la modernisation de son matériel roulant est un enjeu majeur pour la fiabilité et le confort des trajets.

OÙ EN EST-ON EN MAI 2026 ?

La livraison des premiers trains d'essais marque une étape industrielle importante : les premières rames sont désormais assemblées. En revanche, cela ne signifie pas encore leur mise en circulation. En mai 2026, le MI20 est en phase d'essais statiques : tests électriques, vérification des portes, climatisation, systèmes embarqués... Les essais dynamiques – c'est-à-dire le roulage sur voie d'essai – débuteront plus tard dans l'année, avant une longue campagne d'homologation. Autrement dit : nous ne pouvons pas encore y monter, mais le projet avance.

ET POUR LES VOYAGEURS ?

À terme, le MI20 promet davantage de confort, une meilleure accessibilité, une fiabilité renforcée et une capacité adaptée à la fréquentation croissante. La mise en service commerciale reste prévue pour fin 2028, une échéance réaliste compte tenu des étapes techniques encore à franchir.

Cet été, du 25 juillet au 16 août, une nouvelle interruption de 23 jours concernera le tronçon central pour le renouvellement d'aiguillages et la modernisation de la signalisation. Autant de chantiers indispensables pour faire entrer le RER B dans une nouvelle ère.



MOTS D'EXPERT

Stéphane Maillet, chef du département Systèmes de Transport à la direction ferroviaire d'Île-de-France Mobilités :

« Le nouveau train MI20, destiné au RER B, conserve une longueur équivalente aux rames actuelles (104 m), tout en améliorant les échanges en gare. Il est équipé de 14 portes de 1,65 m, soit 23,1 m d'ouverture totale (environ 22 % de la longueur), contre 16 portes de 1,30 m et 20,8 m (20 %) pour les MI79/MI84 actuels. Cela représente un gain d'environ 10 % de largeur totale de portes. Ce gain est déterminant pour fluidifier les montées et descentes et préserver les temps de stationnement, essentiels à la régularité sur une ligne très fréquentée, avec 1 million de voyageurs par jour. Plus capacitaire, le MI20 offre 342 places assises et peut accueillir jusqu'à 1 063 voyageurs (4 pers/m²), soit plus de 20 % de capacité supplémentaire par rapport aux trains actuels. Son aménagement intérieur assure un bon équilibre entre confort en heures creuses et capacité en pointe, avec de nombreux appuis-debout. Les intercirculations larges facilitent également la circulation à bord, tout en améliorant la répartition des voyageurs et l'usage de l'espace. Enfin, le MI20 répond aux enjeux d'accessibilité, avec un plancher à 1 150 mm du quai et des équipements facilitant l'accès des personnes à mobilité réduite ».



MAI À VÉLO

EN PISTE !

DU 1^{ER} AU 31 MAI, MAI À VÉLO EST DE RETOUR POUR UNE 6^E ÉDITION. DESTINÉ À ENCOURAGER LA PRATIQUE DU VÉLO À TOUT ÂGE, CE RENDEZ-VOUS RASSEMBLE DE NOMBREUX PARTICIPANTS À TRAVERS DES MILLIERS D'ÉVÉNEMENTS ORGANISÉS DANS TOUTE LA FRANCE. À BOURG-LA-REINE, LES CYCLISTES EN HERBE OU EXPÉRIMENTÉS ONT RENDEZ-VOUS DIMANCHE 31 MAI, AVEC TROIS TEMPS FORTS, EN ENTRÉE LIBRE.

CYCLO-ROLLERS : LA PROMENADE QUI ROULE !

Que diriez-vous de conjuguer mobilité douce, balade et détente ? C'est possible grâce à la cyclo-rollers organisée par la Ville. Que vous soyez à vélo, à trottinettes ou en rollers, n'hésitez pas à (re)découvrir les rues de la ville dans une ambiance conviviale.

i **Dimanche 31 mai**
Rendez-vous à 11h place Condorcet
Service Jeunesse et sports :
 01 79 71 42 40

POUR UN VÉLO EN BONNE SANTÉ !

Votre vélo a besoin de quelques réparations pour optimiser ses performances ? Participez à l'atelier d'autoréparation organisé par le collectif Bourg-la-Reine à vélo. Des outils seront mis à votre disposition pour vous aider à remettre votre cycle en état (démontage de pneu, réparation de chambre à air, remplacement des patins et câbles de frein, etc.).

Si vous manquez d'expérience, des bénévoles vous guideront et vous assisteront à chaque étape. L'atelier est gratuit, à l'exception du coût des pièces d'usure. Pour tester vos connaissances, n'hésitez pas à participer au quiz ludique, accessible aux petits et grands sur place !

i **Dimanche 31 mai**
Rendez-vous rue René-Roeckel, de 14h à 17h30
 Bourg-la-Reine à vélo : blravelo.92340@gmail.com

LA MAISON DU VÉLO MOBILE OUVRE SES PORTES

La Maison du vélo mobile, ouverte à tous, vous accueille en exclusivité le dimanche 31 mai puis chaque vendredi à partir du 5 juin de 10h à 18h.

Portée par Île-de-France Mobilités, plusieurs services sont proposés pour vous accompagner dans votre pratique, qu'elle soit occasionnelle ou régulière :

- informations et conseils sur les services vélos d'Île-de-France Mobilités, les infrastructures cyclables et les dispositifs locaux ainsi que sur Véligo Location (le service de location longue durée de vélos mécaniques et à assistance électriques) ;
 - essais de vélos et ateliers de réparation ;
 - animations et formations en lien avec la pratique cyclable ;
- accompagnement personnalisé pour les professionnels et les personnes à besoins spécifiques nécessitant un vélo adapté.**

i **Dimanche 31 mai**
Rendez-vous rue René-Roeckel, de 10h à 18h
 Ville Durable et mobilité : 01 79 71 43 20

CONCOURS PHOTO « CAPTUREZ LA NATURE À BOURG-LA-REINE »

BRAVO AUX LAURÉATS !

Du 2 février au 25 mars, la Ville organisait un concours photo intitulé « Capturez la nature à Bourg-la-Reine ». L'objectif ? Immortaliser la richesse de notre commune à travers des clichés évoquant la nature : animaux, plantes, fleurs, arbres, etc. Une initiative qui a connu un vif succès, avec 80 participants et près de 200 photos reçues. Un grand merci à tous ceux qui ont joué le jeu !

38 photographies sélectionnées ont été exposées sur le salon du végétal et du développement durable, VertAvril. 336 visiteurs du salon ont voté pour leur cliché préféré. Félicitations aux trois lauréats qui ont su prendre sur le vif des instants de vie témoignant d'une nature en pleine santé !

SUR LE PODIUM

À la première place : Dominique Mariette, avec la coccinelle acrobate photographiée à la villa Saint-Cyr. Voir la photographie en couverture de ce numéro.

À la deuxième place : Clémence Bracq, avec le rouge-gorge funambule immortalisé dans le jardin privé du 7, avenue de Lattre de Tassigny.

À la troisième place : Hugo Bausseron, avec l'écureuil capté au square Carnot.



© Clémence Bracq



© Hugo Bausseron

BALADE URBAINE, FÊTONS ENSEMBLE LA NATURE !

Grand rendez-vous annuel dédié à la biodiversité, la Fête de la nature célèbre cette année sa 20^e édition. Organisée du 20 au 25 mai dans toute la France, elle est l'occasion pour chacun de mieux connaître la nature à travers des animations variées.

À Bourg-la-Reine, le rendez-vous est fixé au 23 mai.

La Ville, en partenariat avec un éco-animateur naturaliste, vous propose de (re)découvrir le territoire communal à travers une balade urbaine. Véritable immersion au cœur de la flore locale, le parcours permettra d'observer la diversité des essences végétales. Ce sera aussi l'occasion d'aller à l'encontre des certaines idées reçues en appréhendant les vertus de la végétation spontanée (parfois qualifiée de « mauvaises herbes »).

Les agents des espaces verts vous expliqueront leurs méthodes de travail : conjuguant esthétique urbaine et approche écologique, ils veillent à promouvoir un écosystème favorable à la biodiversité locale (petite faune, végétation endémique...). N'hésitez pas à leur poser vos questions.

Deux sessions seront organisées au départ de la villa Saint-Cyr.

La première, de 10h à 12h et la seconde de 15h à 17h.

i Inscription gratuite

Transmettez vos nom, prénom et téléphone à developpement.durable@bourg-la-reine.fr
01 79 71 43 20

LE BUDGET 2026 EN UN COUP D'ŒIL

(M € = millions d'euros)

64 M€
BUDGET
TOTAL



CRÈCHES

5,5 M €
en fonctionnement

SPORT ET JEUNESSE

1,5 M €
en fonctionnement

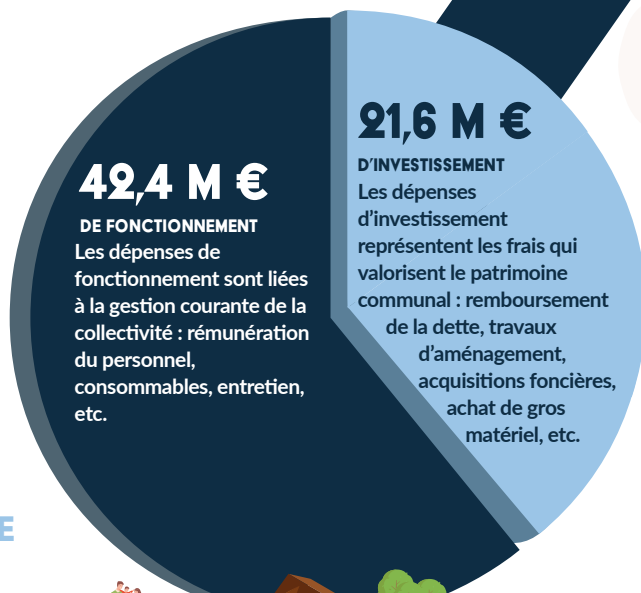
SÉCURITÉ

841 000 €
en fonctionnement

ACTION SOCIALE

951 000 €
en fonctionnement

ÉDUCATION

4,7 M €
en fonctionnement

CULTURE

3,2 M €
en fonctionnement

1 M € de subventions aux associations

En 2026, la Ville apporte également son soutien financier aux associations de Bourg-la-Reine.

Joseph El Gharib, Maire adjoint délégué aux Finances



Malgré un contexte budgétaire difficile marqué d'une part, par une baisse historique de la Dotation Globale de Fonctionnement (DGF) versée par l'État de 360K€, d'autre part, par une inflation sur le prix de l'énergie et les matières premières, qui impactent directement le budget des collectivités territoriales, la Ville poursuit ses engagements en matière d'éducation, de sport, de social, de santé et de sécurité et intègre dans l'ensemble de ses projets d'investissement la dimension de développement durable et de performance énergétique afin d'améliorer le quotidien des Réginaburgiens.

Afin de maintenir l'équilibre financier sans grever le pouvoir d'achat des habitants, la commune poursuit sa gestion rigoureuse des finances à travers une réduction de 5,6% des charges à caractère général et une baisse de 8,3M€ de sa dette. Cette stratégie permet de renforcer la résilience financière de la commune tout en poursuivant son développement.

BIENVENUE AU PARC DE LA FAÏENCERIE

C'est un nouvel écrin de verdure qui vient de naître dans l'Ecoquartier Faïencerie. D'une surface d'environ 8000 m², dont 1000 m² mutualisés avec le groupe scolaire, le parc de la Faïencerie est accessible depuis la rue de la Bièvre et la rue Jean-Roger Thorelle.

Conçue en pente pour respecter la déclivité naturelle du terrain, la partie haute du parc se caractérise par une ambiance animée propice aux activités collectives et au lien social. En témoignent les multiples équipements présents pour des activités ludiques et sportives : aire de jeux pour enfants, terrain de pétanque, tables de ping-pong, équipements de fitness en extérieur, sans oublier les espaces de pique-nique.

Le végétal est omniprésent, avec notamment un verger pédagogique et un jardin partagé géré par l'association Bourg-la-Reine en transition. La partie basse propose une atmosphère plus calme, invitant à se reconnecter avec la nature et à découvrir la richesse de sa biodiversité. Elle comprend notamment des prairies naturelles et des espaces ombragés conviant au repos.

Que vous soyez amateur d'activités physiques et de loisirs, en quête de détente ou de repos ou désireux de partager des moments conviviaux en famille ou entre amis, le parc vous ouvrira ses portes tous les jours, dès la mi-mai, de 9h à 19h45 (18h45 du 1^{er} octobre au 31 mars).

La partie mutualisée sera accessible au public en dehors du temps scolaire.



Le parc de la Faïencerie mi-avril.

AVEC ZZZAPP, MOBILISONS-NOUS CONTRE LE MOUSTIQUE TIGRE !

Face à la prolifération du moustique tigre, la Ville multiplie les initiatives : sensibilisation aux bons gestes, suppression des gîtes larvaires, nettoyage des avaloirs et gouttières, mise à disposition de sable au cimetière, usage ciblé de larvicide écologique et neutralisation des moustiques adultes grâce aux bornes Qista installées au square Meunier. Les bornes reproduisent la respiration et l'odeur humaine à travers l'émission de CO² et constituent un « leurre olfactif » qui permet de capturer les moustiques par aspiration.

Toutefois, 80% des lieux de reproduction se situent sur des propriétés privées. Votre implication est donc essentielle. La Ville, soutenue par l'Agence Régionale de Santé, vous y aide avec l'application Zzzapp.

ZZZAPP, L'APPLICATION QUI VOUS GUIDE

Zzzapp accompagne les citoyens en proposant des actions simples à réaliser chez soi et en indiquant les moments les plus efficaces pour intervenir. En répétant ces gestes et en coordonnant les efforts à l'échelle du voisinage, chacun peut contribuer à réduire durablement la présence du moustique tigre autour de son domicile et dans son quartier.

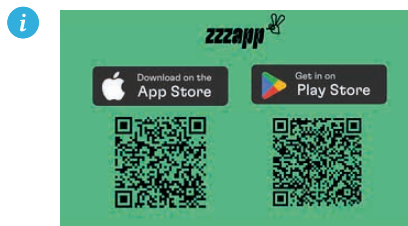

QR code appli



Pour aller plus loin : découvrez quelques conseils pour lutter contre le moustique tigre.

Par votre legs, protégez la santé des générations futures

Depuis près de 140 ans, les chercheurs de l'Institut Pasteur veillent sur notre santé. Aujourd'hui, ils combattent les menaces qui risquent à tout moment de faire basculer nos vies, comme les maladies infectieuses, les cancers, les maladies du cerveau ou cardiovasculaires. En transmettant tout ou partie de vos biens, vous pouvez choisir de défendre la recherche et protéger la santé des générations futures. **Rendez-vous sur LEGS.PASTEUR.FR**



Flashez-moi

POUR CHAQUE VIE, LA SCIENCE AGIT



Legs • Donation • Assurance-vie

INSTITUT
Pasteur

**Demande de brochure sur la transmission du patrimoine à renvoyer sans affranchir à :
INSTITUT PASTEUR - LPI - AUTORISATION 81648 - 75724 PARIS CEDEX 15**

OUI, je souhaite recevoir gratuitement plus d'informations sur les legs, donations et assurances-vie en faveur de l'Institut Pasteur.

Mme Mlle M.

Nom _____ Prénom _____

Adresse _____

Ville _____ Code postal _____

Tél. _____ Mail _____ @ _____



**À votre service : Florence Desparmet ou Stéphanie Fournel, Chargées des relations avec les testateurs,
au 01 40 61 32 03 ou 01 45 68 89 86, ou à legs@pasteur.fr**

Conformément à la Loi Informatique et Libertés, vous pouvez vous opposer à leur utilisation et disposez d'un droit d'accès pour leur rectification, limitation, portabilité ou effacement. Pour cela, contactez notre service Relations Testateurs - Institut Pasteur, 25 rue du docteur Roux, 75015 Paris, téléphone 01 40 61 32 03 ou à legs@pasteur.fr. Vous pouvez par ailleurs contacter notre délégué à la protection des données personnelles par e-mail à dpo@pasteur.fr, ou à l'adresse : Délégué à la protection des données, Institut Pasteur, Direction juridique, 28 rue du docteur Roux 75724 Paris Cedex 15. En cas de difficulté, vous pouvez également introduire une réclamation auprès de la CNIL. Vos coordonnées ne sont pas communiquées à d'autres organismes faisant appel à la générosité du public pour des donations, legs et assurances-vie. L'Institut Pasteur s'est toujours montré vigilant à respecter vos droits et souhaits relatifs à vos données personnelles et notre Service Relations Testateurs est à votre disposition.

DE LA PAIX DE 1945...

Le 8 mai 2026 marquera le 81^e anniversaire de la Victoire de la Seconde Guerre mondiale. La Ville vous convie à une commémoration qu'elle organise avec le Conseil municipal et le Comité d'Entente des Anciens Combattants.

...À LA MER D'IROISE

Mais comment transmettre l'envie de s'engager aux jeunes générations ? La réponse réside peut-être dans l'histoire récente de deux Réginaburgiens, Augustin et Maximilien, qui avaient accueilli un marin à leur domicile lors des cérémonies du 11 novembre dernier à Bourg-la-Reine. Mi-février, ces deux jeunes de 18 et 16 ans ont été invités à embarquer pour trois jours d'entraînement en mer d'Iroise avec le Chasseur de Mines Tripartite Pégase. Ils ont vécu la réalité du métier de marin : manœuvres de transbordement, lutte contre les mines, et une organisation millimétrée. Loin d'être de simples spectateurs, ils ont découvert « l'esprit d'équipe », le partage et la nécessité de se connaître pour agir ensemble, des valeurs fondamentales héritées des résistants et des soldats de 1945.

Pour ceux qui souhaitent vivre cette expérience, l'association Le Pégase, escale à Bourg-la-Reine reste ouverte.

- i** **Commémoration du 8 mai 1945**
- Rassemblement devant la mairie à 10h30
 - Cérémonie au cimetière à 11h
 - Messe à l'église Saint-Gilles à 9h30
- 01 79 71 40 90
www.bourg-la-reine.fr

Association Le Pégase, escale à Bourg-la-Reine
adhesion@lepegase-escalaubl.fr



AU FIL DE L'ACTU

DICTÉE

La Ville de Bourg-la-Reine organise sa traditionnelle dictée, à destination des :

- enfants âgés de 9 à 11 ans : à 9h30 ;
- collégiens âgés de 12 à 15 ans : à 10h15 ;
- lycéens et adultes âgés de + de 16 ans : à 11h ;
- sudoku : 11h45.

La dictée aura lieu le samedi 6 juin 2026 dans la nouvelle salle polyvalente de l'école Faïencerie. Présentez-vous environ 15 minutes avant que votre créneau ne débute.

Inscrivez-vous du 28 avril au 14 mai 2026 sur l'espace citoyens du site internet de la Ville.

Pour les cas particuliers ou pour un accès PMR, contactez en amont le service Enfance au 01 79 71 41 10 afin qu'un aménagement de l'évènement vous soit proposé.

PERMANENCES DE FRANCE SERVICES

France services propose des permanences pour accompagner vos démarches : fiscalité pour aider les particuliers à finaliser leur déclaration d'impôts **les jeudis 21 et 28 mai (13h30-17h30)**, notaire **le mardi 5 mai (10h-12h)** et conciliateur de justice pour résoudre à l'amiable les litiges entre particuliers ou entre particuliers et entreprises **le vendredi 22 mai (9h30-12h)**.

- i** **Inscription :**
 105, av. du Général-Leclerc
 01 79 71 40 70
france-services@bourg-la-reine.fr

UN NOUVEAU COMMERCE POTENTIEL !

À la suite de la préemption du bail commercial du local situé 83, bis avenue du Général-Leclerc au mois de juin 2024 la Ville lance un appel à candidatures pour sa rétrocession. L'objectif : accueillir une activité commerciale en équipement de la personne ou alimentaire (hors restauration).

- i** **Le cahier des charges est disponible en mairie annexe** (9, boulevard Carnot) et sur www.bourg-la-reine.fr. Candidatures ouvertes jusqu'au vendredi 5 juin à 16h.

**PRO-TECH
FERMETURE®**

Expert rénovation
K·LINE
PREMIER FABRICANT FRANÇAIS
DE FENÊTRES EN ALUMINIUM

**INSTALLATEUR EXPERT
EN MENUISERIE ET FERMETURE**
FENÊTRES, PORTES, PORTAILS, VOLETS,
PORTES DE GARAGE... PERGOLAS & STORES
DEPUIS 18 ANS !

NOTRE SAVOIR-FAIRE

- ✦ Devis gratuit
- ✦ Technicien conseil pour diagnostiquer vos besoins
- ✦ Poseurs spécialisés intégrés à la société
- ✦ Intervention avec soin et propreté
- ✦ PVC, bois, Alu







5 agences en Île de France
122 avenue Henri Barbusse - 94240 L'Haÿ-Les-Roses
Villebon (91) / Paris 15^{ème} (75) / Saint-Rémy-Lès-Chevreuse (78) / Saint-Maur-Des-Fossés (94)

01 69 53 19 70 - www.protechfermeture.fr
E-mail : contact@protechfermeture.fr









Entreprise
MERIBAT
Rénovation
tout corps d'état

**ÉLECTRICITÉ
PLOMBERIE**

**PEINTURE
ISOLATION**

**Devis gratuit + Projets 3D
Techniciens qualifiés
Assurance décennale**

AGENCE BOURG-LA-REINE
31, rue Jean Mermoz

 **01 49 86 04 33**

www.meribat-renovation.fr







maison
Molière

« Une maison
comme chez soi. »

- Résidence éditée au sein d'une maison bourgeoise datant de 1870
- Cadre de vie raffiné et chaleureux offrant proximité et convivialité
- Quartier résidentiel, accessible en transport en commun
- Proximité du centre-ville
- Capacité d'accueil de 47 résidents, en chambres individuelles et doubles
- 30 professionnels à votre service pour assurer la prise en charge des résidents
- Repas confectionnés sur place à partir de produits de saison
- Animations et activités variées
- Terrasses et jardins

26 boulevard Carnot - 92340 Bourg-la-Reine - Tél. 01 46 63 08 28 - administration-moliere@mapad-sante.com



LA PLACE CONDORCET RÉINVENTÉE

VOUS L'AVEZ SÛREMENT REMARQUÉ : LA PLACE CONDORCET A CHANGÉ DE VISAGE. APRÈS PLUSIEURS MOIS DE TRAVAUX, CET ESPACE EMBLÉMATIQUE DE BOURG-LA-REINE EST DE NOUVEAU ACCESSIBLE ET OFFRE AUX RÉGINABURGIENS UN CADRE ENTièrement REPENSÉ.

Depuis le mois de mars, chacun peut se réapproprier les lieux : traversées apaisées, pauses sur les bancs, moments partagés à l'ombre des arbres... Pensée pour accompagner l'évolution de la ville, la place s'affirme désormais comme un lieu de vie plus moderne, convivial et végétalisé.

Le projet a permis de rééquilibrer les usages entre circulations et espaces de détente, en sécurisant les cheminements piétons et en intégrant de nombreux aménagements paysagers. La place devient un poumon vert au cœur de la ville, propice aux échanges et aux usages du quotidien.

CONDORCET, UNE PLACE RÉPUBLICAINE

Difficile d'imaginer en traversant la place Condorcet qu'elle fut successivement nommée place du marché, du champ de Mars, place « Vague » ou encore Montebello.

Nicolas de Condorcet (1743-1794), philosophe des Lumières, mathématicien et homme politique, fut une figure majeure de la Révolution française. Défenseur de l'égalité, de l'instruction pour tous et de l'abolition de l'esclavage, il incarne des valeurs républicaines fortes. Décédé à Bourges-la-Reine, alors Bourges de l'Égalité, son nom a été donné à la place en 1881, dans un contexte de valorisation des grandes figures républicaines.

Si son emplacement est resté inchangé, son périmètre a, lui, évolué. Au lendemain de la Révolution française, le mur qui la séparait du clos

Saint-Cyr — propriété de Louis Hippolyte Gourdon, sieur Dumesnil, gendarme de la garde ordinaire du roi — est reconstruit en retrait par la commune, offrant ainsi quelques mètres supplémentaires à l'espace public.

À partir de 1858, les sœurs de Saint-Vincent-de-Paul s'installent dans une maison située à l'angle sud-est. Elles y ouvrent une école et un asile gratuits, faisant construire plusieurs bâtiments, dont un préau en façade de la place. Ces lieux accueillent aujourd'hui la police municipale et la mairie annexe.

Devenue place Montebello en 1867, elle abrite un marché animé, avant d'être transformée en promenade agrémentée d'une fontaine. En 1881, l'installation du buste de Condorcet lui donne son nom définitif, inscrivant durablement cet espace dans l'histoire républicaine.

Durant l'hiver 1944, en pleine pénurie de combustibles, les arbres de la place sont abattus afin de permettre aux habitants de se chauffer. Un geste qui illustre concrètement une valeur essentielle de la République : la solidarité, dans un contexte de guerre et de privations. Les arbres sont replantés peu après la Libération. Les tilleuls que l'on voit aujourd'hui, âgés d'environ 80 ans, perpétuent ainsi cette histoire et participent pleinement à l'identité paysagère de la place. Une constante demeure : la place Condorcet reste, depuis plus de deux siècles, un cœur vivant et évolutif de la ville, répondant aux défis de l'urbanisme qui lui est contemporain.

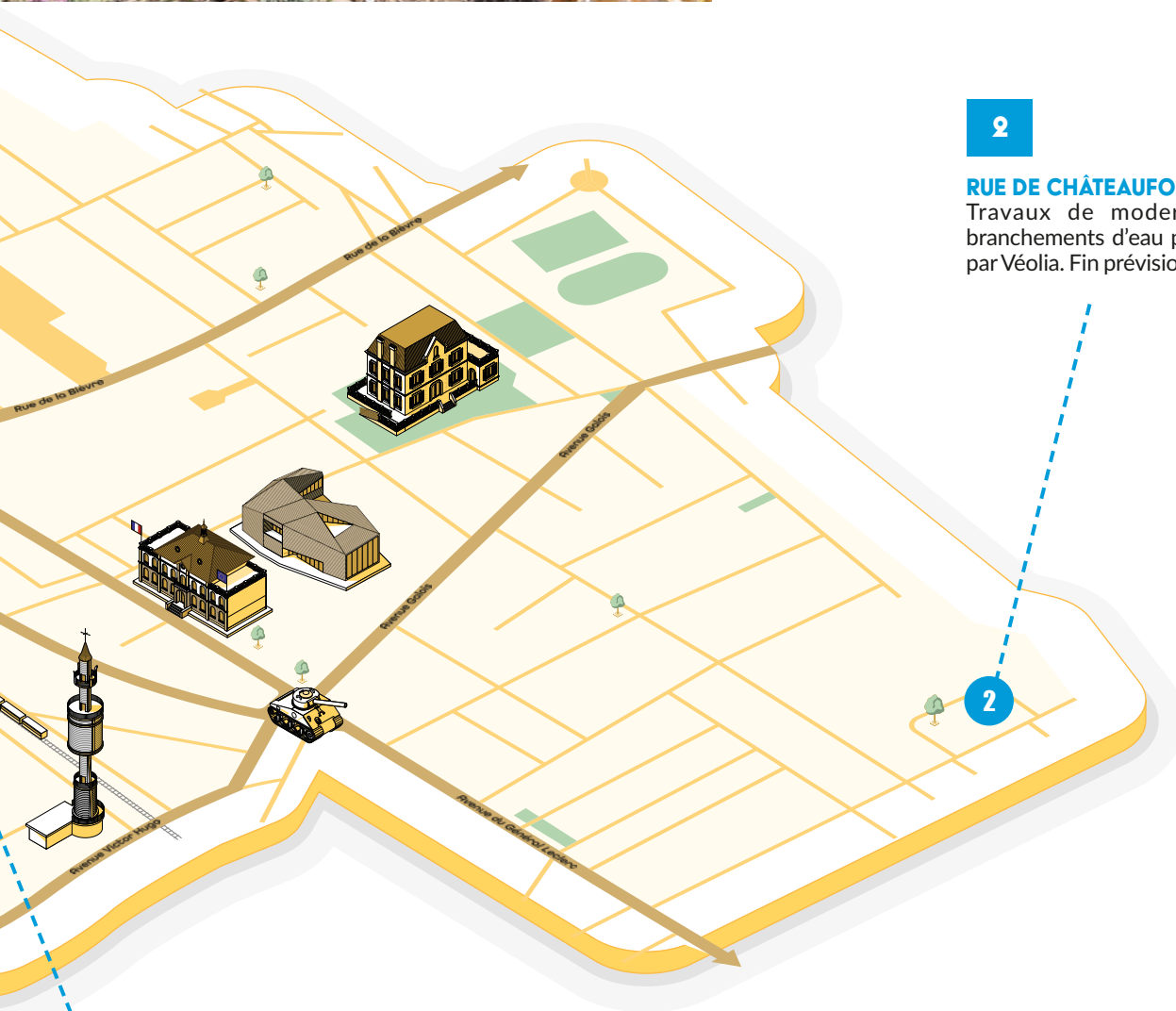

2

RUE DE CHÂTEAUFORT :

Travaux de modernisation des branchements d'eau potable réalisés par Véolia. Fin prévisionnelle : mi-juin.

1

ÉCOQUARTIER FAÏENCERIE :

Les travaux d'aménagement du parc sont en voie d'achèvement et ce dernier sera livré d'ici la fin du mois d'avril/début mai.

JEUNESSE : UN ESPRIT SAIN DANS UN CORPS SAIN

À BOURG-LA-REINE, LA JEUNESSE EST EN PLEINE EFFERVESCENCE. ENTRE INITIATIVES SPORTIVES, ACTIONS DE SENSIBILISATION ET DISPOSITIFS D'INSERTION, LA VILLE ET SES PARTENAIRES MULTIPLIE LES OCCASIONS D'ENGAGEMENT, DE DÉCOUVERTE ET DE PARTAGE. TOUR D'HORIZON D'UNE DYNAMIQUE QUI FAIT BOUGER LES LIGNES... ET LES JEUNES.

SPORT POUR TOUS

Dès le plus jeune âge, le sport rassemble et fédère. **La Semaine des jeux scolaires du 18 au 22 mai en est une illustration vivante : près de 1 500 élèves des écoles élémentaires Pierre-Loti, République, Faïencerie et de l'Institut Notre-Dame se retrouveront.**

Au programme : cinq ateliers mêlant esprit d'équipe et dépassement de soi – tir à la corde, biathlon, pumball (jeu de balle), parcours sportifs ou encore relais bobsleigh. Une semaine rythmée, où la convivialité se dispute à l'effort, et où chacun peut s'essayer à de nouvelles disciplines dans une ambiance ludique.



Le jeudi 4 juin, pour les plus grands, l'engagement prend une autre dimension avec la Journée des ambassadeurs du sport. Cet événement, qui réunit 200 collégiens et lycéens des Hauts-de-Seine, marque la 5^e édition de ce rendez-vous dédié aux valeurs de l'olympisme et depuis 2024 à l'héritage des Jeux. Le matin, place à la pratique avec des initiations à l'escrime et au judo, suivies d'une conférence. L'après-midi, les élèves présentent les vidéos qu'ils ont réalisées autour du sport, soumises à l'appréciation d'un jury. Une journée riche en échanges, en rencontres et en inspiration, en présence de nombreux acteurs du monde sportif.

i Journée des ambassadeurs du sport

Le jeudi 4 juin toute la journée
Maison de quartier du Trois-mâts
18, avenue de Montrouge
Les Colonnes
51, boulevard du Maréchal-Joffre

Service Jeunesse et Sport

105, avenue du Général-Leclerc
92340 Bourg-la-Reine
01 79 71 42 40

LE BLR BOXING CLUB

Le tissu associatif local contribue lui aussi activement à cette dynamique sportive. Le BLR Boxing Club en est un exemple emblématique. Cette saison, le club franchit un cap en engageant pour la première fois plusieurs licenciés en compétition amateur. En février, Yann F., Yani A., Amine et Djoudi ont participé au Challenge du Premier Round, une compétition régionale de référence pour les débutants. Une première expérience prometteuse, marquée notamment par la qualification de Yani A. en finale. Au-delà de la performance, le club reste fidèle à ses valeurs d'inclusion. Les 4 et 6 mars, des séances d'initiation à la boxe anglaise ont permis à des jeunes de la maison de quartier des Trois-mâts de découvrir la discipline dans un cadre bienveillant. Respect, résilience et dépassement de soi : autant de principes transmis sur le ring comme en dehors.



Les jeunes compétiteurs du BLR Boxing Club se préparent pour les prochains tournois



Autre initiative originale : le stage d'arts du cirque proposé dans le cadre du dispositif « Engagement Quartiers 2030 », en partenariat avec Bagneux, Fontenay-aux-Roses et Sceaux. Pendant les vacances de printemps vingt jeunes âgés de 11 à 15 ans – dont cinq de Bourg-la-Reine – participaient à ce stage encadré par un éducateur spécialisé du Plus Petit Cirque du Monde et des animateurs. Destiné aux habitants du quartier des Blagis, ce temps fort gratuit les invitait à découvrir les disciplines acrobatiques dans un esprit collectif et créatif.

BADABOURG

Le dynamisme sportif local s'illustre aussi à travers des rendez-vous devenus incontournables. Les 23, 24 et 25 mai 2026, le tournoi Badabourg fera son grand retour au complexe sportif des Bas-Coquarts pour une 17^e édition très attendue. Bien plus qu'une compétition, cet événement emblématique du badminton à Bourg-la-Reine rassemble chaque année joueurs confirmés et amateurs dans une ambiance à la fois conviviale et exigeante. Avec plus de 600 participants et près de 630 matchs prévus, le tournoi promet un week-end intense, rythmé par les échanges sur les terrains comme dans les tribunes. Grande nouveauté cette année : l'ouverture aux joueurs de niveau National 1, qui permettra au public d'assister à des rencontres de très haut niveau. Porté par l'engagement des bénévoles de l'ASBR Badminton, Badabourg incarne pleinement les valeurs du sport : dépassement de soi, partage et esprit collectif.

- i** **Badabourg**
Les 23, 24 et 25 mai
De 8h à 21h30 le samedi et le dimanche
De 8h à 19h le lundi

Complexe sportif des Bas-Coquarts
8, avenue de Montrouge
asbr92bad@gmail.com

BIEN DANS SA TÊTE. BIEN DANS SES BASKETS

Parce que le bien-être des jeunes ne se limite pas à l'activité physique, la Ville s'engage également sur des sujets de société essentiels. **La santé mentale des jeunes s'impose comme une priorité. Dans ce contexte, un forum dédié est organisé le jeudi 28 mai 2026 à 18h, aux Colannes, en collaboration avec deux membres du Conseil Municipal des Jeunes, Enora et Louison.** Dépression, anxiété, phobie scolaire, harcèlement ou encore addiction aux écrans : autant de thématiques abordées lors de cette soirée ouverte à tous. Stands, discussions, conseils et orientations : des intervenants spécialisés viendront éclairer ces problématiques, répondre aux questions et encourager la parole. L'objectif est clair : mieux comprendre pour mieux accompagner et lever les tabous autour de ces enjeux cruciaux.

i **Forum santé mentale des jeunes**
« c'est ok de ne pas aller ok »
Entrée libre, ouvert à tous
Le jeudi 28 mai 2026 à 18h

Les Colannes
51, boulevard du Maréchal-Joffre
infosjeunes@bourg-la-reine.fr

LA COURSE VERS L'EMPLOI



Enfin, l'insertion professionnelle n'est pas en reste. Le Job Truck fera étape place de la gare le jeudi 21 mai de 10h à 17h30, avec la participation d'entreprises et d'acteurs locaux tels que la RATP, Nounou Adom ou encore la mairie de Bourg-la-Reine. Une opportunité concrète pour les jeunes de rencontrer des recruteurs, de s'informer et de construire leur avenir professionnel.

Sport, santé, culture, emploi : à Bourg-la-Reine, la jeunesse bénéficie d'un accompagnement global, à la fois exigeant et bienveillant. Une dynamique collective, portée par la Ville, les associations et les partenaires, qui témoigne d'une ambition forte : permettre à chaque jeune de trouver sa place, de s'épanouir et de construire son parcours. Parce qu'ici grandir rime avec agir.



ASSAINISSEMENT TERRASSEMENT - VOIRIE

Pour vos travaux

- d'aménagements extérieurs •
- de raccordement à l'égout • création de bateau d'accès • de terrassement

contactez :

248, rue Gabriel Péri 94230 CACHAN
Tél. : 01 49 86 08 27

Fax : 01 49 86 08 31 - E-mail : contact@atv-tp.fr

MERCI

1 PANNEAU = 10 €
POUR LA SPA



LOGISCONSEIL
VOTRE PARTENAIRE IMMOBILIER

01 46 64 06 76

Du 1^{er} mai au 30 juin 2026



VOUS AUSSI, AIDEZ LA SPA !

Accueillez un panneau MERCI
devant votre bien
1 PANNEAU = 10€ REVERSÉS

Contactez-nous au
01 46 64 06 76



35 avenue du Général Leclerc, 92340 Bourg-la-Reine
01 46 64 06 76 • www.logisconseil.fr • contact@logisconseil.fr

LOGIS CONSEIL, SAS au capital de 3426 euros, dont le siège social est situé au 18 rue Jean Languet, Châteaufort 91500 NANTOIRE et 8 343 450 736

GALÉ IMMOBILIER

ESTIMATION GRATUITE DE VOTRE BIEN SOUS 48H



01 46 61 27 97

45 Avenue du Petit Chambord
92340 BOURG-LA-REINE

www.galeimmobilier.com

contact@galeimmobilier.com

[f](#) [i](#) [in](#) [m](#) [galeimmobilier](#)

Central Optique

TOUT POUR LA VUE

LENTILLES DE CONTACT

65, boulevard du Maréchal-Joffre
92340 Bourg-la-Reine

01 46 61 84 91



Intermarché

les Mousquetaires

SUPER

LIVRAISON à domicile
LUNDI AU SAMEDI INCLUS



OUVERTURE

LUN - SAM | DIMANCHE
8H30 - 20H | 9H - 13H

leDRIVE



Suivez-nous
[FACEBOOK.COM/INTERMARCHEBOURLAREINE/](https://www.facebook.com/intermarchebourgla-reine/)

Pour contribuer au développement durable et respecter ses engagements d'économie circulaire, votre intermarché ne distribue plus de prospectus dans vos boîtes aux lettres.

Retrouvez chaque semaine dans votre intermarché les offres promotionnelles pour LUTTER CONTRE LA VIE CHÈRE



79, RUE DE LA BIÈVRE À BOURG-LA-REINE • 01 46 65 91 19

T O U S U N I S C O N T R E L A V I E C H È R E

BOURG-LA-REINE : DE NOUVEAUX VISAGES POUR UNE MAJORITÉ RENOUVELÉE

DÉCOUVREZ LES PORTRAITS DES NOUVEAUX ÉLUS DE LA MAJORITÉ QUI CONTRIBUERONT À L'ÉCRITURE DU PROCHAIN CONSEIL MUNICIPAL. ENTRE ATTACHEMENT PROFOND À LA VILLE, ENGAGEMENT CITOYEN ET ENVIE D'AGIR, CES ÉLUS NOUS ONT PARTAGÉ LEURS PARCOURS, LEURS MOTIVATIONS ET LEUR VISION POUR ACCOMPAGNER LA VIE LOCALE AU QUOTIDIEN. DÉCOUVERTE.



Dessins par Sam, artiste Réginaurbien, pour le *BLR mag*
<https://samdelpeux.wixsite.com/monsie>
Instagram @ sam_sam_enboucheuncoïn



CAROLINE POUSSIER

Caroline Poussier a Bourg-la-Reine dans le sang : Réginauburgienne depuis quatre générations du côté de sa mère, cinq du côté paternel, elle aime sa ville et la connaît comme sa poche. Elle habite même dans la maison qui l'a vue grandir jusqu'à ses 15 ans ! Son mari et ses filles sont du même avis : Bourg-la-Reine, on s'y sent bien. Les enfants, scolarisés à Bourg-la-Reine en CM1 et en 5^e, apprécient les activités disponibles. Croiser des connaissances à chaque coin de rue, échanger un sourire au détour d'une allée du marché... Autant de situations quotidiennes qui rendent la vie agréable à Bourg-la-Reine.

La vie de Caroline a aussi été marquée par son combat contre un cancer du sein. Une fois guérie, plus que jamais en vie, elle reprend le sport, quelques heures de gymnastique et de volley par semaine. Est-ce dans ce regain qu'a germé sa soif d'engagement pour sa ville de cœur ? Ou dans ses huit années en tant que représentante de parents d'élèves ? Une chose est sûre, son engagement pour

Bourg-la-Reine est un engagement de cœur dont le principal objectif est d'œuvrer pour le bien-être de tous les enfants. Maire adjointe déléguée à la Jeunesse et à la Petite Enfance et avant tout femme de terrain, elle commence son mandat en allant à la rencontre de tous les professionnels de ce secteur. Elle souhaite voir évoluer Bourg-la-Reine positivement : depuis qu'elle y habite, elle a vu son visage changer, devenir plus humain, dynamique, convivial... Caroline a hâte d'apporter sa pierre à l'édifice !



PHILIPPE LIEGEOIS

C'est en 1999, avant la naissance de ses fils jumeaux complétant la fratrie désormais quatuor, que Philippe Liégeois devient Réginauburgien. La commune, qu'il appréhendait traversée par une route départementale, le séduit rapidement. C'est dans cette ville aux rues calmes et au cadre verdoyant à deux pas de Paris que ses enfants vont mener à bien l'ensemble de leur scolarité. D'abord dans des missions opérationnelles de gestion de chantiers chez les plus grands noms de la construction, Philippe termine sa carrière comme Directeur administratif et financier au sein du syndicat professionnel du logement social dans la capitale. La retraite arrivée, pour cet amoureux du cyclisme, sillonnant des kilomètres, qu'il pleuve, vente ou neige, de jour comme de nuit, pas question de quitter la région parisienne pour la province ! Non, pour lui, Bourg-la-Reine est parfaite, entre campagne et ville. Son attachement pour sa commune est si grand qu'il décide, après s'être engagé dans l'Association des Rencontres et Amitiés Internationales, de rejoindre l'aventure des élections municipales dans la liste du maire sortant. Il aime tout de suite le contact humain qu'elle véhicule. Cet esprit vif, habitué des grandes organisations, ressort de ce marathon regorgé d'idées. Pour lui, en plus du soutien financier et logistique, Bourg-la-Reine doit renforcer son lien aux associations. Celles-ci ont beaucoup à apporter à la Ville, et la Ville gagnerait à toujours plus les associer à ses grandes manifestations. Le futur de Bourg-la-Reine ? Toujours plus participatif, toujours plus uni, toujours plus ambitieux !



VINCENT THORIN

Vincent Thorin naît à Paris mais c'est à Bourg-la-Reine qu'il fait ses premiers pas et effectue son entière scolarité, de l'école maternelle et primaire de la Faïencerie au collège Evariste-Galois. Le Vincent adolescent côtoie ensuite les bancs du lycée de secteur Lakanal. Coté loisirs, là aussi Bourg-la-Reine est son terrain de jeu : il fréquente les clubs sportifs de la ville, s'essayant notamment au tennis de table et au taekwondo ; assiste à des spectacles ; se rend au CAEL et effectue ses premières gammes au conservatoire... Il fréquente également la paroisse Saint-Gilles où il fut scout de France. Un engagement solidaire complété par ses heures données à l'antenne locale de la Croix-Rouge Française. Pour cet agent administratif à l'université Paris-Panthéon-Assas, Bourg-la-Reine est le berceau de ses amitiés et de sa famille... Et ce à quelques minutes de Paris. Son attachement à sa ville est si grand qu'en 2026 il décide de s'impliquer civiquement, sur la liste du Maire Patrick Donath. Pour ce fêru de politique, avoir participé à son premier conseil municipal au sein de sa ville de toujours a été d'une grande émotion. Son engagement : le bien-être des habitants, et de tous les habitants, notamment... nos amis les animaux. Membre du parti animaliste, Vincent souhaite en tant que conseiller municipal délégué à la vie animale continuer les actions mises en place pour les animaux et passer à la vitesse supérieure pour améliorer leur statut dans les rues de la ville. Parcs ouverts tôt le matin et caniparcs, corridors de végétalisation pour favoriser le bien-vivre des animaux en ville, carte SOS animal seul à la maison etc. Impossible de ne pas se demander si lui-même a un compagnon à quatre pattes... Eh oui, depuis onze années, il partage son quotidien avec Freyjä, une petite chatte noire aux yeux verts ! Pour lui, le chat noir, un signe d'espoir !



FRÉDÉRIC WIMMER

Frédéric Wimmer a choisi Bourg-la-Reine pour y construire une nouvelle étape de vie aux côtés de sa fiancée. Séduit par le charme de la ville, sa taille humaine et la qualité de vie qu'elle offre, il s'y installe avec l'envie de s'ancrer durablement dans un environnement à la fois dynamique et apaisant. Très vite, le couple apprécie le cadre de vie réginaurbien : les promenades dans les espaces verts, les commerces de proximité, ainsi que l'ambiance conviviale qui règne dans les rues et dans les quartiers. Frédéric découvre également une ville animée, rythmée par des événements culturels et associatifs qui participent à créer du lien entre les habitants. Attaché aux relations humaines et à la vie locale, il porte un regard attentif sur ce qui fait l'identité de Bourg-la-Reine : un équilibre entre modernité et esprit de village. Une qualité précieuse à ses yeux, qu'il souhaite voir perdurer. Aussi il n'hésite pas à vanter le bilan écoulé de la précédente mandature et souhaite s'appuyer sur ces acquis pour poursuivre l'amélioration de la qualité du service public. Son souhait pour la commune : continuer à cultiver cette convivialité et ce dynamisme, pour que chacun puisse s'y sentir pleinement chez soi.



KAMEL YAHIA

Kamel Yahia a choisi de s'installer à Bourg-la-Reine en 2020, désireux d'un environnement familial rassurant et d'un bon cadre de vie. Il trouve en Bourg-la-Reine la ville parfaite, de bonnes écoles, une vie culturelle développée. La culture, dire qu'elle est très importante pour lui est un euphémisme : c'est même son métier. Directeur export aux éditions Gallimard, le Réginaurbien sillonne les quatre coins du globe à la recherche des meilleures manifestations à proposer à son portefeuille d'auteurs, des meilleurs libraires pour commercialiser leurs écrits. Mais d'où vient cette volonté d'engagement chez Kamel ? Bercé au son des valeurs républicaines - chez lui, on enfilait ses plus beaux habits pour aller voter ! - il n'a jamais raté ce rendez-vous démocratique une fois adulte. Diplômé de Sciences Po, c'est dans sa quarantaine, ses enfants grandis, sa carrière bien lancée, qu'il décide de s'impliquer au niveau local, pour lui la traduction la plus concrète d'une action politique. C'est le contact avec la majorité municipale, notamment par le biais d'échanges avec l'élue Maryse Langlais, qui suscite en lui une envie de s'impliquer pour la ville. Il décide alors de se joindre à la liste, appréciant les actions déployées par le Maire Patrick Donath. Plus question de soutenir passivement, l'heure est à l'engagement ! Sa volonté en tant que conseiller municipal est claire : prendre le temps de bien comprendre les rouages de la politique de terrain et aider à la mise en œuvre de projets porteurs de sens, notamment à travers la culture, levier pour renforcer la solidarité et créer du vivre ensemble. Pour lui, Bourg-la-Reine a tous les atouts pour être une ville exemplaire : dans le futur, elle doit continuer à être innovante sans être impersonnelle, ambitieuse sans être démesurée, fidèle à son histoire tout en préparant l'avenir.



EDDY LARUE

Eddy Larue, Réginaurbien depuis 2009, y pose ses valises pour y travailler et tombe tout de suite sous le charme de Bourg-la-Reine. Ce gardien d'immeuble exerçant à la résidence du centre y élève sa fille, qui souffle cette année sa dix-huitième bougie. La crèche puis les écoles dans lesquelles elle a été scolarisée, les activités proposées le week-end, notamment par la bibliothèque - par la suite médiathèque - et la ludothèque comblent père et fille. Cette ville à l'esprit de village et à proximité immédiate de Paris a tout pour leur plaire. D'abord vice-président de l'association Bourg-la-Reine notre ville pendant trois ans puis son président depuis octobre 2025, il a depuis quelques années l'envie de participer à ce qui est entrepris. C'est en 2026 qu'Eddy décide de se lancer dans la campagne électorale des municipales aux côtés de Patrick Donath, dont il admire les actions. Maintenant élu à la Ville, Eddy souhaite renforcer le lien entre les concitadins, terme et thème cher à ses yeux. Une chose est sûre : il démarre d'un très bon pied avec son métier de gardien d'immeuble habitué au contact humain, à la proximité aux habitants et à l'animation d'une communauté. Son objectif pour sa ville : une commune toujours plus végétalisée, vivante, conviviale, festive !

GERMAIN CHEN

En 2013, Germain Chen s'installe à Bourg-la-Reine avec sa famille. Ses origines et son bagage culturel lui sont très importants, aussi rejoint-il l'association pour les échanges culturels franco-chinois (AEFC) de Bourg-la-Reine, dispensant notamment des cours de sa langue maternelle à l'Espace Joséphine-Baker. La retraite approchant, Germain souhaite rendre à la ville tout ce qu'elle lui a apporté : un cadre verdoyant, une bonne accessibilité au reste de la région parisienne et de très bonnes écoles pour ses filles. Ses enfants maintenant adultes, pas question pour autant pour le couple de déménager ! Il a vu la ville évoluer, les commerces se développer et les animations augmenter. Il décide alors de s'engager pour tous les Réginaurburgiens avec l'envie d'œuvrer au service des autres et d'apporter sa pierre à l'édifice en devenant conseiller au sein de la majorité municipale. Germain, fort d'une expérience professionnelle très variée, d'ingénieur, commercial, trésorier d'association... Puis à la tête d'auto-entreprises, conseiller immobilier, a nombre d'idées pour la commune. Bourg-la-Reine plus tard ? Toujours plus développée économiquement, animée et jeune. Il se dit ravi de voir les personnes les plus jeunes invitées à s'y installer, notamment par la création d'une résidence étudiante. Le moins qu'on puisse dire, c'est que Germain est prêt à apporter sa pleine participation au sein de cette majorité partiellement renouvelée, dans la continuité des actions entreprises !



FATIMA GHEBACHE

Fatima Ghebache, Réginaurburgienne depuis dix ans, décide de s'y installer pour que ses enfants aient la meilleure éducation possible. Alors directrice commerciale travaillant à Roissy, elle se plaît rapidement dans cette ville bien desservie. Il y a trois ans, à la suite de la perte de son mari, elle change de voie et devient gardienne de la résidence Pierre-Loti. 11 bâtiments, 100 logements : c'est une véritable micro-entreprise et un échantillon de la population réginaurburgienne. Tous les jours, Fatima s'assure du bien-être des résidents et répond à leurs questions. Ses enfants ayant pris leur envol, elle a désormais plus de temps pour se consacrer à ce qui l'anime, le bien-vivre des habitants. Ni une ni deux, sa décision est prise : elle s'engage en politique, entre en campagne pour les élections municipales et devient conseillère municipale. Ses idées pour la ville ? Toujours plus de vivre ensemble, de bien vieillir, d'intergénérationnel, de participation des habitants et une ville de plus en plus verdoyante et durable. Bourg-la-Reine dans quelques années ? Pour elle, pas de doute, une ville dans laquelle il est toujours plus facile d'investir et de fonder une famille !



VERY MATH TRIP 2

LA COMPAGNIE THOMAS LE DOUAREC ET PRODART présente

VERY MATH TRIP 2

MISE EN SCÈNE
THOMAS LE DOUAREC

DE ET AVEC
MANU HOUDART

**VENDREDI 22 MAI 2026
20H À L'AGOREINE**
63-BIS, BOULEVARD DU MARÉCHAL JOFFRE
92340 BOURG-LA-REINE

MUSIQUE : ON FAIT DES MATHS
ILLUSTRATIONS : CHLOE BOUCHAOUR

LUMIÈRES : THOMAS LE DOUAREC
RÉGIE GÉNÉRALE : JUDICAËL VATTIER

Réservations sur le site sortir.bourg-la-reine.fr
Renseignements :
Service culture et événementiel
01 79 71 40 90

LE BOURG-LA-REINE

Le comédien à l'énergie débordante Manu Houdart sera en résidence à l'Agoreine du 14 au 17 mai afin de préparer en exclusivité son nouveau spectacle : **Very math trip 2 qui vous sera présenté en avant-première le vendredi 22 mai !**

Décidément, Manu Houdart n'est jamais las de nous surprendre. Après l'exploit d'avoir rassemblé plus de 300 000 spectateurs autour des mathématiques, voici qu'il nous revient avec un nouvel opus encore plus détonnant ! *Very math trip 2* est bien plus qu'une suite, c'est une révélation de l'artiste.



BOURG-LA-REINE, BERCEAU D'UN MATHÉMATICIEN DE RENOM

En parlant mathématiques, le génie fulgurant de l'algèbre moderne, Évariste Galois, passa sa vie à Bourg-la-Reine. C'est là que mûrit l'intuition qui donnera naissance à la théorie portant son nom. À 20 ans à peine, Galois révolutionne les mathématiques et inscrit durablement la ville dans l'histoire scientifique.



CONCERTS

MAI EN MODE MAJEUR

DU ROCK LOCAL À L'HOMMAGE À JOSÉPHINE BAKER, EN PASSANT PAR LA CHANSON PIANO-VOIX, TROIS RENDEZ-VOUS INCONTOURNABLES ANIMERONT BOURG-LA-REINE CE MOIS-CI. MONTEZ LE VOLUME.

Le mois de mai s'annonce rythmé à Bourg-la-Reine avec une programmation éclectique qui met à l'honneur la diversité musicale du territoire.

Le jeudi 21 mai à 20h à l'Agoreine, le concert Pop Vallée Sud rassemblera plusieurs groupes de musiques actuelles amplifiées pour une soirée festive portée par le Conservatoire de Bourg-la-Reine/Sceaux invitant les conservatoires du territoire à les rejoindre. L'objectif ? Faire vibrer la salle et permettre au public de découvrir l'énergie des talents en herbe du territoire.

La semaine suivante, le mardi 26 mai, l'Agoreine accueillera à 18h30 et à 20h30 un hommage à Joséphine Baker. Interprété par les élèves des Classes à Horaires Aménagés Musique (CHAM) du collège Evariste-Galois et du Conservatoire à Rayonnement Départemental (CRD), ce spectacle promet de faire résonner l'héritage de l'icône à travers la jeune génération.

Enfin, le vendredi 29 mai à 20h30, l'Espace Joséphine-Baker accueillera Liz Van Deuq pour son spectacle *Traits de caractère*. La chanteuse et pianiste dévoilera son univers unique, naviguant entre poésie-minute, voix pop et questions existentielles. Précédée d'une première partie de trente minutes assurée par Pauline Mann, cette soirée proposera une prestation aussi joueuse que touchante, mêlant tonalités douces et provocatrices.

POINT CULTURE G

Joséphine Baker, symbole de la résistance, utilisa sa notoriété pour combattre le racisme. Saviez-vous qu'elle adopta douze enfants de diverses origines, désignés sa « tribu arc-en-ciel », pour incarner son idéal de fraternité universelle ? Cette famille unique illustre parfaitement l'engagement humaniste de l'artiste, au-delà de ses talents de scène. En 2021, elle donne son nom au bâtiment réginauburgien qui héberge le CAEL. Joséphine Baker fut la première femme noire intronisée au Panthéon en 2021.



Trois dates, trois ambiances, pour une fin de saison en musique.

i Concert Pop

Jeudi 21 mai à 20h - Agoreine
Entrée libre dans la limite des places disponibles

Hommage à Joséphine Baker

Mardi 26 mai à 18h30 et 20h30 - Agoreine
Entrée libre dans la limite des places disponibles

Liz Van Deuq

Traits de caractère

Vendredi 29 mai 2026 à 20h30 - Espace Joséphine-Baker
1h10

Billetterie du CAEL <https://billetterie.caelmjc.com/> ou auprès de l'accueil de l'EJB

Tarifs plein 12 € / adhérent CAEL 10 € / réduit 6 € /
réduit adhérent CAEL 5 €

Tout public



ANASTASIYA SHAPOCHKINA

SOUVERAINE DE L'ÉNERGIE

●● **LA POPULATION RÉGINABURGIENNE N'A PAS FINI DE NOUS SURPRENDRE. CE MOIS-CI, RENCONTRE AVEC ANASTASIYA SHAPOCHKINA, EXPERTE DE LA SÉCURITÉ ET DE LA GÉOÉCONOMIE DE L'ÉNERGIE, FONDATRICE DU CENTRE DE RECHERCHE EASTERN CIRCLES, MAÎTRE DE CONFÉRENCES À SCIENCES PO PARIS SUR LES RELATIONS EUROPE-RUSSIE ET LES ENJEUX ÉNERGÉTIQUES. EN MAI, ELLE PARTAGERA À BOURG-LA-REINE SON EXPERTISE SUR L'INTERCONNEXION DE L'ÉNERGIE ET DE LA DÉFENSE.** ●●

VOUS INTERVENEZ DANS UN CONTEXTE GÉOPOLITIQUE TENDU. POURQUOI L'ÉNERGIE EST-ELLE SI CENTRALE AUJOURD'HUI ?

« La centralité du sujet ne tient pas seulement au prix, mais à la survie et à la souveraineté. Deux guerres redessinent aujourd'hui la carte des approvisionnements : le conflit en Ukraine, qui a rompu la relation énergétique avec la Russie, et les tensions dans le Golfe, impliquant l'Iran et menaçant les flux de gaz et de pétrole du Qatar ou d'Arabie saoudite. Ces crises dépassent leurs frontières : les marchés étant mondiaux, tout choc géopolitique se répercute immédiatement sur notre quotidien — prix à la pompe, coût des courses, facture de chauffage. L'énergie relie directement géopolitique et capacité à se déplacer, se chauffer, produire. La hausse des hydrocarbures touche aussi les professionnels : marges réduites, transport plus cher, matières premières en hausse, inflation, difficultés d'embauche. Sans sécurité énergétique, nous devenons vulnérables face à des fournisseurs qui peuvent aussi être des adversaires militaires. »

" BOURG-LA-REINE ABRITE NOMBRE DE CHERCHEURS ! "

L'ÉNERGIE PEUT-ELLE ÊTRE UN MOTEUR D'INTÉGRATION EUROPÉENNE ?

« Loin d'être un moteur d'intégration, l'énergie révèle les fractures et dépendances du continent. L'Union européenne fait face à une réalité brutale : la dépendance au gaz russe a été remplacée par celle aux technologies et matières premières chinoises. La plupart des composants des panneaux photovoltaïques et des batteries pour véhicules électriques est produite en Chine, créant une vulnérabilité comparable à celle vécue avec la Russie. Pour devenir un acteur souverain, l'Europe doit repenser son modèle industriel et faire des choix. Celui de la sortie du nucléaire en Allemagne a affaibli sa

position. En France, le parc nucléaire reste un atout, mais ne couvre pas tous les besoins, notamment dans les transports. L'intégration européenne passe désormais par une stratégie industrielle commune pour ne plus subir les choix de nos alliés ou rivaux. »

COMMENT REDONNER PRISE AUX CITOYENS SUR CES QUESTIONS ?

« Pour ce faire, il faut distinguer l'offre et la demande. Côté offre, des alternatives existent — renouvelables, voitures électriques — mais elles créent aussi de nouvelles dépendances, avec une perte de compétences et des fermetures d'usines chez nous. Côté demande, on peut la réduire en chauffant moins ou en remplaçant nos équipements par des modèles sobres. Mais cette baisse de consommation et de production freine l'activité économique, pèse sur l'emploi et affaiblit notre poids géopolitique. En conclusion, il n'existe pas de solution simple ni de voie qui nous libère totalement : chaque option a un coût. »

VOUS HABITEZ BOURG-LA-REINE. QUEL REGARD PORTEZ-VOUS SUR LA VILLE ?

« J'habite ici depuis 2013 et j'y suis chez moi. La communauté des Réginaburgiens est pour moi l'atout le plus important de cette ville solidaire. Son tissu associatif n'y est pas pour rien, des associations des parents d'élèves jusqu'aux clubs sportifs. J'aime voir la ville évoluer tout en préservant une qualité de vie précieuse. Plusieurs de mes voisins sont chercheurs en énergie, notamment mes anciens collègues d'EDF, j'espère qu'ils viendront à ma conférence ! »

i Mardi 12 mai, 20h30

« L'impact des guerres sur la sécurité énergétique européenne »,
par Anastasiya Shapochkina

Salle polyvalente École République, 18, boulevard Carnot

Entrée libre et gratuite

Renseignements : www.bourg-la-reine.fr

Service Archives et Patrimoine

01 79 71 41 61

Petits-fils

SERVICES AUX GRANDS-PARENTS



Présence de nuit

Aide à domicile de jour comme de nuit

- Présence pour des nuits calmes
- Garde pour des nuits agitées
- Surveillance et aide aux déplacements
- Aide au lever et au coucher

01 84 01 15 61

2 Villa du Petit Valet
92160 Antony

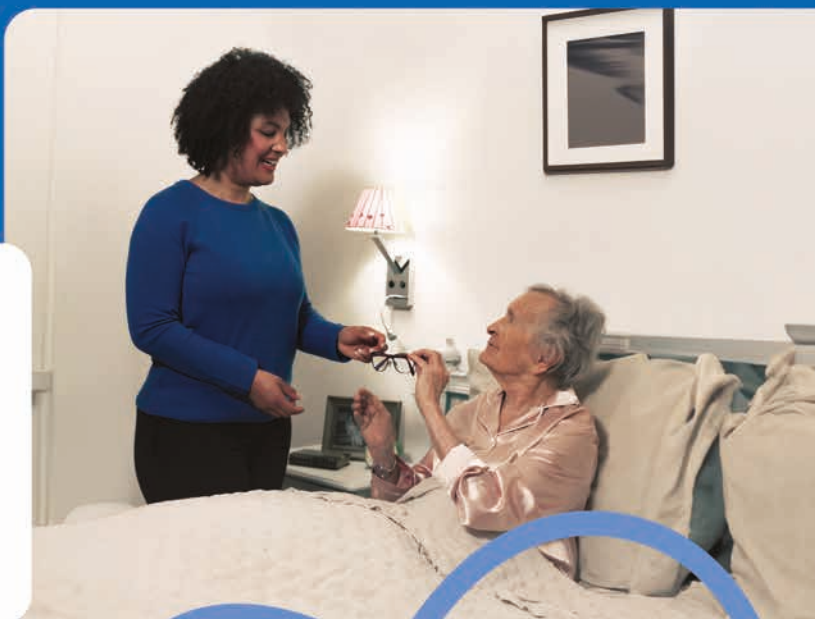

petits-fils.com



Espaces publicitaires
dans les supports municipaux de BOURG-LA-REINE
**Vous souhaitez paraître dans le magazine
de la ville de Bourg-La-Reine**

Contact régie publicitaire : M. Thierry COHEN
06 25 23 65 66 - studioparis@micro5.fr

Maison aurel

enterrements - crémations

- Organisation des obsèques
- Contrat prévoyance obsèques
- Tous travaux de marbrerie
- Vente de fleurs
- Entretien de sépulture

N° habilitation: 26-92-0180

Pompes Funèbres Maurel
10, rue de la Bièvre
92340 Bourg-la-Reine (face au cimetière)

01 46 64 31 25
Permanence téléphonique
7j/7 - 24h/24



RÉNOVATION intérieure & extérieure

Lisandre

La maîtrise du bâtiment
Depuis 1987



Une équipe de professionnels
à votre service

PROFESSIONNELS
ET PARTICULIERS

Travaux clés en main
www.lisandre.fr 01 47 02 14 19

LA MAISON DES ROSIERS : UN TOIT POUR TOUS LES SOINS MÉDICAUX

La maison médicale, située au 18, rue des Rosiers à Bourg-la-Reine, regroupe plusieurs professionnels de santé exerçant sous un même toit. Cette proximité favorise les échanges informels et enrichit l'offre de soins. De nouveaux soignants s'y sont récemment installés, contribuant à élargir l'offre proposée.

C'est le cas de deux infirmiers libéraux : Louis Ferre et Damien Hartmann ; d'une psychologue clinicienne Isabelle Brach ; d'une professeure de yoga et pair-aidante Aurélie Fournier et d'une psychomotricienne de l'association COLISEE/Institut de la parentalité Léa RIEHL.

Ils rejoignent l'équipe soignante préexistante composée ainsi :

- Gynécologue-obstétricienne : Anaïs RABOURDIN
- Rhumatologue : Stéphanie MALBOS
- Orthophoniste : Helene MARVALDI
- Psychologue : Elise CHAUVIN
- Kinésithérapeute-cancer : Anne GARREAU
- Kinésithérapeute-cancer : Annabelle JEANNE



- Ostéopathe : Aurélie FAUVIN-MATHIEU
- Et de professionnels de santé de l'association COLISEE/Institut de la parentalité, consacrés aux relations parents/enfants :
- Pédiatre : Noémie LAVOINE
 - Psychologue : Catherine BERETTI
 - Psychologue : Elana LOY
 - Puéricultrice : Béatrice BOUABDALLAH

Pour consulter les créneaux de rendez-vous et les disponibilités exactes de chaque professionnel, nous vous invitons à vous rendre sur le site internet de la ville rubrique Santé.



APEX PAYSAGE

Entreprise installée à Bourg-la-Reine depuis 15 ans, Apex Paysage prend un virage écologique affirmé. À l'initiative de ses cofondateurs, Éric et Nicolas, l'entreprise s'engage avec l'ensemble de l'équipe dans une évolution des pratiques. « Face aux nombreux enjeux climatiques et pour ne pas rester spectateurs, on espère que ce nouveau tournant entrepreneurial porté par nos collaborateurs aura un impact écologique plus fort. »

Cela demande aussi un travail de pédagogie ! Par exemple, pour le soin du jardin, ils doivent souvent expliquer que la taille ou la tonte systématique ne donne pas les jardins les plus riches et vivants. L'entreprise propose maintenant des cours de jardinage et de diagnostic du jardin, n'hésitez pas à faire appel à l'équipe.

+ Apex Paysage
4, rue Jacques-Margottin
92340 Bourg-la-Reine

Devis sur demande
contact@apexpaysage.fr
01 46 62 04 68

LE MODE D'EMPLOI POUR S'ENGAGER

Sport, culture, solidarité, environnement... à Bourg-la-Reine, le tissu associatif est un des moteurs de la vie locale. Avec plus de 100 associations répertoriées, notre ville pulse au rythme de ses bénévoles. Pour vous y retrouver et rejoindre l'équipe qui vous correspond, consultez le guide des associations disponible sur le site de la mairie et à l'accueil de l'hôtel de Ville ! Plus qu'un simple annuaire, c'est une véritable carte de nos richesses locales. Que vous souhaitiez pratiquer une activité, vous engager ou simplement découvrir les associations, ce guide est conçu pour vous. Ne restez pas spectateur : emparez-vous en et trouvez l'association qui fera battre votre cœur.

BRADERIE POUR ENFANTS

Les enfants grandissent... leurs affaires restent ! L'Office de tourisme (OT) organise sa grande braderie dédiée aux enfants le dimanche 7 juin, de 8h30 à 18h, au passage du marché. Place au recyclage vertueux : retrouvez vêtements, vélos, jouets, poussettes et plus encore. Ouvert uniquement aux particuliers, parents comme enfants.

i **Inscriptions à partir du vendredi 24 avril à l'OT (1, bd Carnot) aux horaires d'ouverture, par téléphone au 01 46 61 36 41 ou par courriel à officedetourisme.blr@orange.fr. Pièce d'identité requise.**

UN GESTE QUI SAUVE

Du 23 au 31 mai 2026, la Croix-Rouge française lance sa 92^e quête nationale. À Bourg-la-Reine, plus de 150 bénévoles œuvrent quotidiennement pour l'urgence, la formation et l'action sociale. Vos dons sont essentiels : ils permettent de soutenir et de financer leurs actions. Envie de découvrir leurs engagements et à se joindre à eux ?



i **Quête nationale de la Croix-Rouge**
Du 23 au 31 mai 2026

UN 300^E ANNIVERSAIRE DE MARIAGE

Dimanche 17 mai, l'Association d'Échanges avec la Pologne fête le 300^e anniversaire du mariage de Louis XV et Maria Leszczyńska. L'historien Igor Kraszewski, Consul Honoraire de France à Poznan, donnera la conférence « Le Cendrillon polonais sur le trône de France » à 17 h, aux Colannes (51, bd du Maréchal-Joffre). Un évènement soutenu par la Ville, présidé par Agnès Szumanski et suivi d'un verre de l'amitié aux saveurs polonaises.

i **Entrée libre**
06 19 05 16 26
idfenvarsovie@wanadoo.fr

IMPRO, HUMOUR & SHOW

Le samedi 6 juin 2026 à 16h, la troupe d'Olivier Zaro investit la scène de l'Agoreine pour 1h45 de rires. Sans texte pré-écrit, la Team Impro crée un spectacle unique en direct, façonné par vos propositions : un véritable concentré d'humour pour tout public.

i **Réservations impératives**
lastradadescomediens@gmail.com
07 67 59 99 47
Prix 15 € (10 € -16 ans)

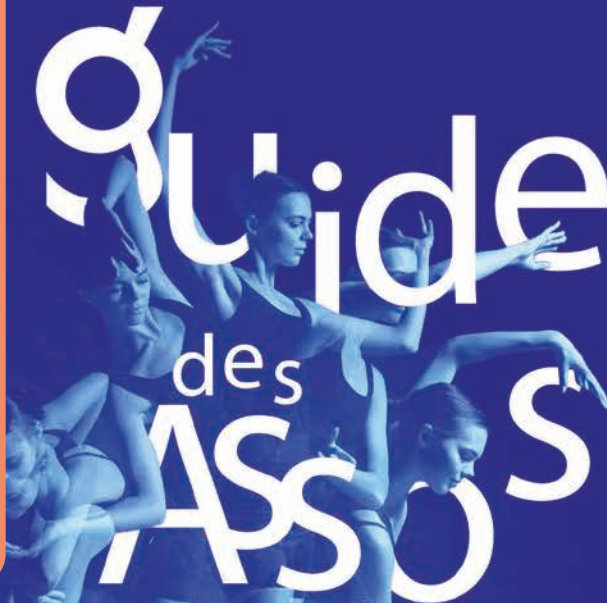

IL ÉTAIT UNE FOIS... 80 ANS DE FRATERNITÉ

CETTE ANNÉE, L'ÉQUIPE LOCALE DU SECOURS CATHOLIQUE DE BOURG-LA-REINE, SOUS L'ÉGIDE NATIONALE, SOUHAITE CÉLÉBRER CET ANNIVERSAIRE COLLECTIVEMENT, DANS LA JOIE ET LA BONNE HUMEUR, LE SAMEDI 30 MAI PROCHAIN, DE 10H À 13H, DEVANT L'ÉGLISE SAINT-GILLES.

Au programme : animations ludiques, grande tablée et présentation du grand projet 2026, le futur lieu solidaire dans le quartier des Blagis. Familles, associations, entreprises ou citoyens : tous sont invités à partager ce moment de fraternité et d'échanges.

À Bourg-la-Reine, l'équipe du Secours Catholique de 40 bénévoles accompagne une centaine d'enfants de familles défavorisées dans leur scolarité.

Depuis 35 ans, l'épicerie solidaire intercommunale des Blagis permet à de nombreuses familles de bénéficier d'une alimentation digne, sur les communes de Bagneux, Bourg-la-Reine, Fontenay-aux-Roses et Sceaux. Une permanence d'accès aux droits aide également les personnes dans leurs démarches administratives, en particulier pour les droits des étrangers, tandis qu'un expert en Droit au Logement Opposable accompagne les ménages mal logés.

Sorties culturelles, journées au cirque ou vacances familiales complètent ces actions, soutenues par la CAF, l'ANCV et la générosité des Réginaurugiens.

Partenaire du Centre Communal d'Action Sociale, le Secours Catholique contribue activement aux projets municipaux de solidarité.

Fondé le 8 septembre 1946, le Secours Catholique est né de l'élan de l'après-guerre pour répondre à la pauvreté et répandre une « contagion de la charité ». Depuis, l'association n'a cessé d'agir en France et à l'international pour lutter contre les inégalités, défendre la dignité de chacun et construire une société plus fraternelle.

 06 35 32 53 85
<https://hautsdeSeine.secours-catholique.org/>



LES grandes TABLÉES

FRATERNITÉ SUR PLACE ET À EMPORTER

**30 MAI 2026
DE 10H À 13H**

Bourg-la-Reine
Devant l'Église Saint Gilles, 6 boulevard Carnot

Rejoignez-nous pour un apéritif festif et convivial à l'occasion des 80 ans du Secours Catholique-Caritas France !

Pour plus d'informations :
Secours Catholique de Bourg-la-Reine
Contact : jean.lachamp@protonmail.com



Jean Lachamp,

coordinateur du

Secours catholique à
Bourg-la-Reine

« 80 ans de fraternité, c'est 80 ans de joie partagée et de mains tendues. Votre soutien le 30 mai illuminera notre ville et ouvrira des chemins d'espérance. Continuons ensemble à faire grandir cette belle aventure humaine. »



LA VILLE EN PARTAGE MUNICIPALES 2026 : UN MAIRE MINORITAIRE

Les 15 et 22 mars, vous avez voté massivement. Nous saluons cette participation, preuve de votre attachement à une démocratie vivante. Merci aux 2 200 électrices et électeurs qui ont choisi notre liste pour une ville au service de toutes et tous.

Que disent les chiffres sur la victoire de P. Donath ? Son soutien chute depuis 2020 de 57 % à 44 %, ce qui confirme ce que nous entendons : une majorité d'habitants a rejeté sa politique.

Néanmoins le code électoral, conçu pour favoriser des majorités techniques, lui accorde 26 sièges sur 35, contre 5 pour notre liste (25 % des voix). Minoritaire en nombre de voix, il disposera pourtant d'une majorité absolue au conseil municipal, tandis que notre liste y est représentée à minima.

Si M. Donath n'est pas responsable de ces règles, il est comptable de leur usage : le conseil municipal d'installation a confirmé sa volonté de gouverner seul. Notre groupe est écarté des instances clés : pas de représentation au territoire VSGP, pas de siège à Sceaux Bourg-la-Reine Habitat. Seuls quelques sièges accordés : 1 au CCAS (Centre Communal d'Action Social), 1 pour la commission d'appel d'offres. Comment parler de démocratie quand les lieux de décisions sont ainsi verrouillés ?

Le projet de budget 2026 est à l'image de cette gouvernance sourde aux besoins et attentes de changement : le social y est toujours le parent pauvre, le budget du CCAS est toujours aussi bas, alors que les inégalités explosent.

Où est la priorité donnée à la solidarité, au logement, à l'accès aux soins ?

Nous refusons cette logique d'austérité pour les plus précaires, tandis que les projets coûteux et les avantages pour les plus aisés persistent.

Face à cette pseudo-majorité arc-boutée sur ses certitudes et privilèges, nous nous engageons à :

- défendre vos droits face aux difficultés du quotidien
 - porter vos luttes pour une ville où chacun/e compte
 - exiger la transparence sur les choix qui vous concernent
- La démocratie ne s'arrête pas aux urnes, elle se construit chaque jour, avec vous. Ensemble, faisons de Bourg-la-Reine une ville où la démocratie, l'écologie, la solidarité et le partage l'emportent sur l'autoritarisme sourd.

C. Bonazzi, M. Cœur-Joly, A. Del, P. Garnier, F. Maurice
Contact : elus@blr-lavilleenpartage.org - Fb : @laVilleenpartage

BOURG-LA-REINE AU CŒUR VOTRE VOTE COMPTE-T-IL ENCORE ?

Lors des élections, l'équipe du maire sortant a été reconduite pour 7 ans avec 44 % des voix et 26 élus.

Les oppositions, soutenues par 56 % des Réginauburgiens, n'ont obtenu que 9 élus.

Ce système à la française exige un maire démocratique et conciliant, respectueux de tous les électeurs.

Lors du conseil du 27 mars 2026, le maire a créé des commissions excluant toute représentation de l'opposition (ex : commission d'appels d'offres composée de 6 membres, sans opposition).

Ce choix pose la question du respect du pluralisme et la nécessité d'un contre-pouvoir.

Au-delà de la légalité, c'est l'esprit de la démocratie représentative qui est en jeu.

Nous avons donc écrit au maire pour réexaminer la composition de ces commissions, afin de mieux refléter la réalité électorale.

C'est la capacité de nos institutions à incarner les valeurs démocratiques qui est en cause, ainsi que la confiance des citoyens dans leurs élus.

Souhaitez-vous une représentation démocratique dans ces commissions ?

Que décidera le maire ?

Réponse dans le prochain numéro...

Suivez-nous sur Facebook et Instagram

Email : blraucœur@gmail.com

Cécile ANDRIEUX et l'équipe BLR AU CŒUR

BOURG-LA-REINE À GAUCHE ON EST LÀ !

Je veux exprimer ma reconnaissance envers celles et ceux, associations ou particuliers, qui se sont impliqués dans cette élection et ont fait vivre le débat démocratique par leurs questions, leurs exhortations et leur militantisme. Je félicite bien entendu l'ensemble des élu.e.s de cette assemblée et formule le vœu que nous puissions avoir ici les débats transparents, dont vous avez peut-être pu manquer lors de la précédente mandature.

Enfin, je salue tous les habitant.es qui ont décidé de s'abstenir. Ils représentent presque 40% au second tour. Leur choix est rationnel. Comme militant.e.s politiques, comme citoyen.ne.s engagé.e.s, il nous déplaît certes. Mais il témoigne une défiance à l'égard des institutions et du personnel politique qui a des causes profondes...

Retrouvez la suite sur : <https://bourglaeinegauche.net>
M.Wentzler

**BOURG-LA-REINE,
L'AVENIR AVEC VOUS**

LÉGALITÉ, PRAGMATISME ET CONFIANCE DANS LA DÉMOCRATIE LOCALE

En mars dernier, les Réginaburgiens et Réginaburgiennes ont plébiscité notre équipe : 800 électeurs de plus qu'en 2020 nous ont accordé leur confiance. Ce résultat nous oblige et témoigne de l'adhésion des habitants à notre gestion de la Ville – pragmatique, transparente et tournée vers l'action.

Au lendemain de cette victoire, le Conseil Municipal doit désigner des élus dans les nombreux organismes liés à la Ville : VSGP, bailleurs sociaux, CA des écoles, syndicats en tous genres, etc.

La loi encadre strictement la représentation des groupes politiques dans ses organismes. Ces règles, fixées par le législateur, visent à garantir le bon fonctionnement des assemblées locales, en assurant un équilibre entre efficacité et pluralisme. Ces dispositifs ne sont pas des contraintes imposées par hasard : ils répondent à un impératif de stabilité et de continuité dans la gestion des affaires publiques.

À Bourg-la-Reine, la majorité respecte ces cadres légaux, tout en faisant preuve d'une ouverture volontaire envers les oppositions. Lors du dernier Conseil Municipal, nous avons choisi d'associer davantage les élus minoritaires aux travaux de certains organismes, même lorsque la loi ne nous y oblige pas.

Cette démarche reflète notre volonté de favoriser le dialogue et la concertation, dans l'intérêt exclusif des Réginaburgiens.

Ces choix garantissent cependant l'esprit de la loi qui impose un fonctionnement efficace dans l'unique but de répondre aux attentes des habitants.

À Bourg-la-Reine, nous assumons nos choix avec fierté et transparence. Notre équipe a été élue pour agir, pas pour subir des blocages comme nous le voyons à l'Assemblée nationale.

Notre légitimité électorale nous donne une responsabilité : celle de servir la ville avec efficacité, en prenant les décisions les plus adaptées à ses besoins. Dans un contexte où les finances locales sont sous tension, l'unité et la clarté des choix sont indispensables.

Si nous avons adopté une logique de division ou de blocage, c'est notre équipe qui aurait été sanctionnée par les électeurs. Or, les Réginaburgiens nous ont réélus car ils reconnaissent notre capacité à faire avancer la ville.

Les élus de la majorité sont ainsi majoritairement présents dans les différents organismes.

La démocratie locale ne se réduit pas à la répartition des sièges dans une commission. Elle se mesure à l'aune des résultats concrets pour les habitants.

La majorité

CARNET

NAISSANCES

Février

Liyana, Maria BENLEKBIR CANO GARZON
Liam, Vittorio CHAVEZ GARCIA

Mars

Yuna, Rose SHAYAN
William, Denis MARANGE
Atlas, Henri, Michel COLAS
Raphaël AL ALAM
Rhali JAMAI
Arthur, Yize LACOUR

MARIAGES

Mars

Monsieur Youssouf AHAMADA
et Madame Rasmia ABDULLAHI
Monsieur Sepetys ARDYDAS
et Madame Bengisu YILMAZ

DÉCÈS

Mars

Monsieur Michel, Raymond, Camille ROGUE (85 ans)
Madame Marie-Christine Yvonne Edith BESNARD (69 ans)
Monsieur Gérard Maurice GAU (91 ans)

CONTACTEZ LA VILLE

Mairie de Bourg-la-Reine

6, boulevard Carnot
01 79 71 40 00 (24h/24h)
mairie@bourg-la-reine.fr

L'accueil et le service citoyeneté et population vous accueillent aux horaires suivants :

- Lundi, mercredi, jeudi et vendredi : 8h30 - 12h et 13h30 - 17h30
- Mardi : 8h30 - 12h (fermé au public l'après-midi)
- Samedi : 9h - 12h

La police municipale vous accueille aux horaires suivants :

- Du lundi au vendredi de 8h30 à 12h et de 13h30 à 17h30

Les agents sont également mobilisés sur le terrain, du lundi au dimanche, sur des créneaux plus étendus.

PHARMACIES DE GARDE

Vendredi 1^{er} (Février)

Grande pharmacie
Houdan
35, rue Houdan à
Sceaux
01 46 61 00 91

Dimanche 3

Pharmacie Centrale
106, rue Houdan à
Sceaux
01 46 61 00 62

Vendredi 8 (février)

Pharmacie Damasse
96, avenue du
Général-Leclerc
09 77 92 17 38

Dimanche 10

Pharmacie des quatre
chemins
5, avenue des quatre-
chemins à Sceaux
01 46 61 16 12

Jeudi 14 (Février)

Pharmacie de la Gare
178, rue Houdan à
Sceaux
01 47 02 77 97

Dimanche 17

Pharmacie de la
Faïencerie
15, avenue du
Général-Leclerc
01 46 65 08 59

Dimanche 24

Pharmacie du Parc
135, avenue du
Général-Leclerc
01 46 61 08 52

Lundi 25 (février)

Pharmacie des
Colonnes
62, avenue du Général
Leclerc
01 46 61 87 29

Dimanche 31

Pharmacie des Blagis
51, rue de Bagneux à
Sceaux
01 46 61 10 59

MENUS PRÉVISIONNELS DU MOIS

PC) Plat Complet, (FM) Fait Maison, (NA) Nouvelle agriculture
 Pour les goûters des vacances scolaires, consultez votre espace Citoyen.

	Semaine du 4 au 8 mai	Semaine du 11 au 15 mai	Semaine du 18 au 22 mai	Semaine du 50 au 30 mai	
LUNDI	Lasagnes bolognaises VBF Salade verte Emmental Bio Fruit frais	Filet de poulet Nouvelle Agriculture basquaise Farfalles Mimiolette Fruit frais Bio	Tomates nature Lasagne ricotta chèvre épinards Salade verte Compote BIO	Férié	
MARDI	Concombre bulgare BIO Emincé de volaille Nouvelle Agriculture à l'aigre douce Ratatouille BIO / Semoule Petit suisse aux fruits BIO	Concombre BIO cube et crème de ciboulette Chili végétarien BIO aux haricots rouges Riz créole BIO Petit suisse aux fruits BIO	Gratiné de poisson au fromage MSC Purée de carottes Gouda Fruit Frais BIO	Oufs durs mayonnaise Pavé de poisson blanc MSC sauce beurre blanc Haricots verts Yaourt aromatisé BIO	
MERCREDI	Carottes HVE râpées vinaigrette Escalope de volaille panée BIO et dosette de ketchup Haricots verts Mousse au chocolat au lait Carré abricot / Fruit Fromage blanc sucré	Crêpe au fromage Colin pané MSC Epinards branche HVE à la crème Mousse chocolat au lait Pain / Confiture abricot Lait chocolat Compote	Oeuf dur mayonnaise Sauté de porc HVE au caramel Semoule HVE Fruit frais Pain / Yaourt aromatisé Pur jus de raisin	Concombre BIO vinaigrette Gratin de coquillettes au cheddar Flan parisien Pain au lait Barre de chocolat Lait / Compote	
JEUDI	Taboulé Colin pané MSC quartier de citron Brocolis béchamel Cake à la cannelle	Férié	Emincé de poulet Nouvelle Agriculture sauce à la crème Riz BIO Pont l'évêque AOP Cake aux pommes	Tomates nature Cheeseburger Frites Fruit frais BIO	
VENDREDI	Férié	(pas d'école)	Rôti de bœuf VBF et sauce tomate Petits pois Bâtonnet de glace vanille	Pastèque BIO Tomates farcies au jus Riz Saint-Paulin	

MENU SCOLAIRE

Pour les menus des vacances scolaires, consultez votre espace Citoyen.
 Retrouvez le menu du mois en scannant le QR code ou sur le www.bourg-la-reine.fr, rubriques > Mes démarches > Enfance



EN PRATIQUE

LA PETITE ENFANCE À BOURG-LA-REINE RECRUTE

DE NOMBREUX AVANTAGES

- 45 JOURS DE CONGÉS ANNUELS
- BONUS ATTRACTIVITÉ
- 75 % DE REMBOURSEMENT DU PASS NAVIGO
- FORFAIT MOBILITÉ DURABLE
- CNAS + ASSOCIATION DU PERSONNEL
- NOMBREUSES FORMATIONS
- SÉANCES D'OSTÉOPATHIE GRATUITES

UN RÉSEAU INTER-CRÈCHES DIVERSIFIÉ ET DIVERS PARTENARIATS

- JOURNÉES PÉDAGOGIQUES
- GROUPES D'ANALYSES DE PRATIQUE
- SORTIES PÉDAGOGIQUES

UNE VILLE RÉSIDENTIELLE, UN CADRE DE VIE AGRÉABLE

• LABELLISÉE :



• ACCESSIBLE :



+ D'INFOS

rh@bourg-la-reine.fr

